

IMPLANTAÇÃO: TRECHO 1
ESCALA 1: 750

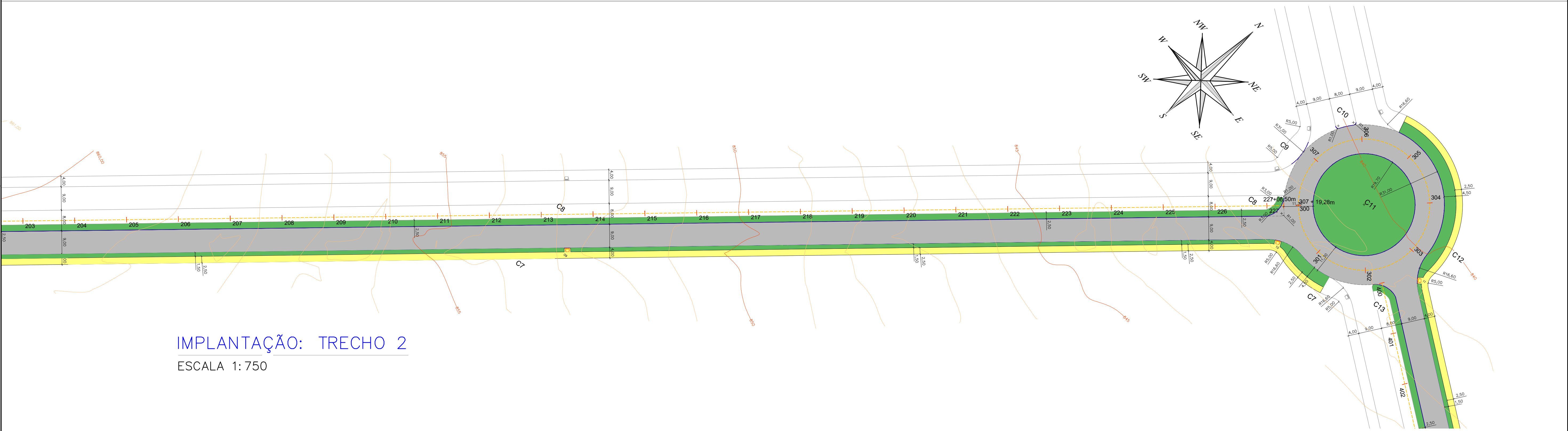

IMPLANTAÇÃO: TRECHO 2
ESCALA 1: 750

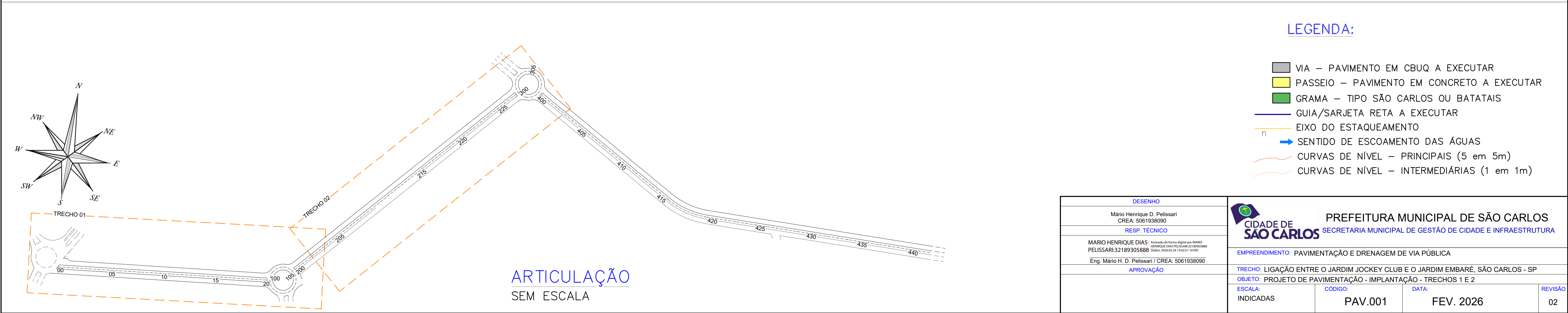

ARTICULAÇÃO
SEM ESCALA

LEGENDA:

- VIA – PAVIMENTO EM CBUQ A EXECUTAR
- PASSEIO – PAVIMENTO EM CONCRETO A EXECUTAR
- GRAMA – TIPO SÃO CARLOS OU BATATAIS
- GUIA/SARJETA RETA A EXECUTAR
- EIXO DO ESTAQUEAMENTO
- SENTIDO DE ESCOAMENTO DAS ÁGUAS
- CURVAS DE NÍVEL – PRINCIPAIS (5 em 5m)
- CURVAS DE NÍVEL – INTERMEDIÁRIAS (1 em 1m)

| | | | |
|--|--------------------|--------------------|---------------|
| DESENHO | | | |
| Mário Henrique D. Pelissari CREA: 5061938090 | | | |
| RESP. TÉCNICO | | | |
| MARIO HENRIQUE DIAS Assinado de forma digital por MARIO PELISSARI:32189305888 Eng. Mário H. D. Pelissari / CREA: 5061938090 | | | |
| APROVAÇÃO | | | |
| CIDADE DE SÃO CARLOS PREFEITURA MUNICIPAL DE SÃO CARLOS SECRETARIA MUNICIPAL DE GESTÃO DE CIDADE E INFRAESTRUTURA | | | |
| EMPREENDIMENTO: PAVIMENTAÇÃO E DRENAGEM DE VIA PÚBLICA | | | |
| TRECHO: LIGAÇÃO ENTRE O JARDIM JOCKEY CLUB E O JARDIM EMBARE, SÃO CARLOS - SP | | | |
| OBJETO: PROJETO DE PAVIMENTAÇÃO - IMPLANTAÇÃO - TRECHOS 1 E 2 | | | |
| ESCALA: INDICADAS | CÓDIGO: PAV.001 | DATA: FEV. 2026 | REVISÃO 02 |

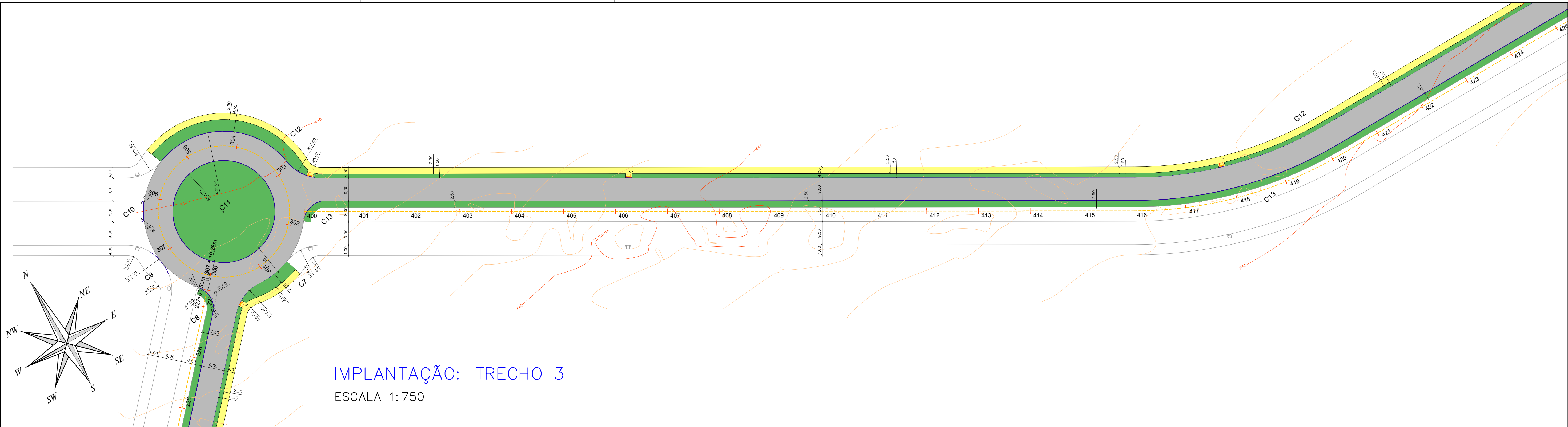

IMPLANTAÇÃO: TRECHO 3
ESCALA 1: 750

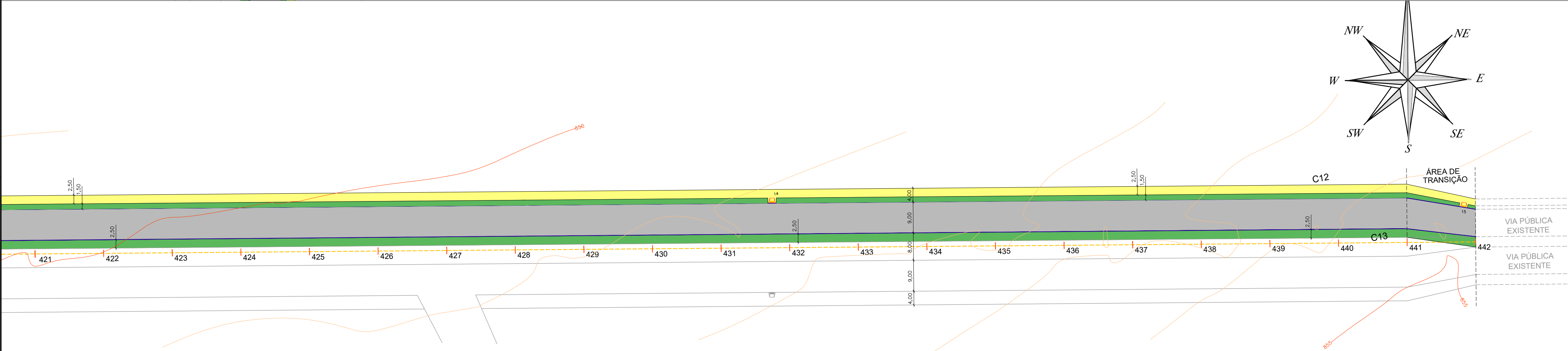

IMPLANTAÇÃO: TRECHO 4
ESCALA 1: 750

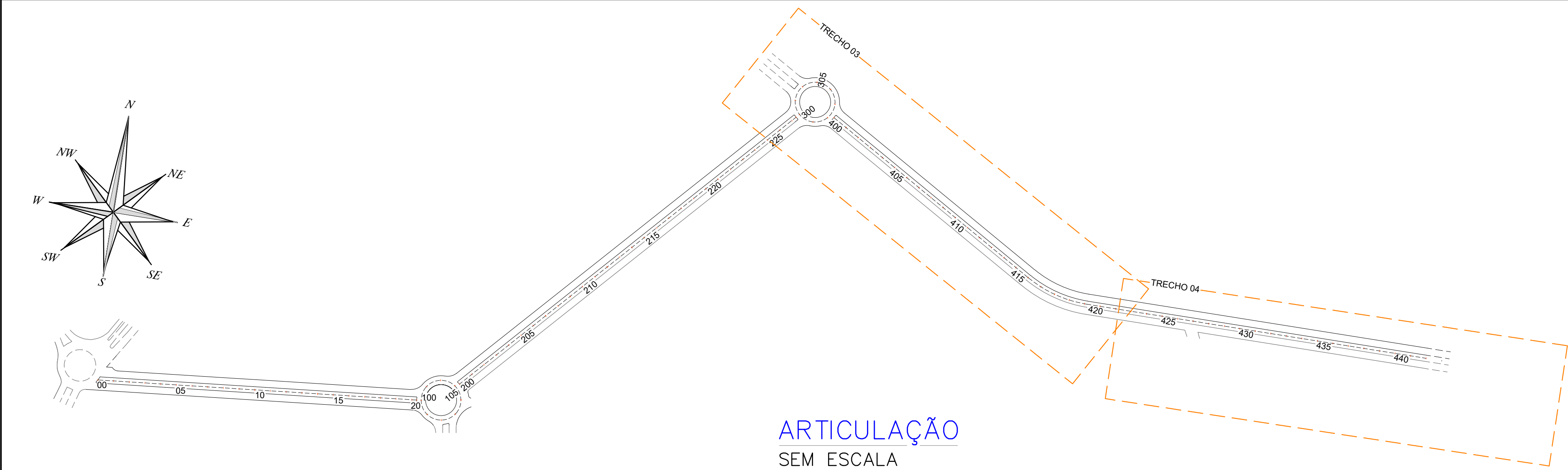

ARTICULAÇÃO
SEM ESCALA

LEGENDA:

- VIA – PAVIMENTO EM CBUQ A EXECUTAR
- PASSEIO – PAVIMENTO EM CONCRETO A EXECUTAR
- GRAMA – TIPO SÃO CARLOS OU BATATAIS
- GUIA/SARJETA RETA A EXECUTAR
- EIXO DO ESTAKEAMENTO
- SENTIDO DE ESCOAMENTO DAS ÁGUAS
- CURVAS DE NÍVEL – PRINCIPAIS (5 em 5m)
- CURVAS DE NÍVEL – INTERMEDIÁRIAS (1 em 1m)

| | | | |
|---|--------------------|---|---------------|
| DESENHO | | PREFEITURA MUNICIPAL DE SÃO CARLOS | |
| Mário Henrique D. Pelissari CREA: 5061938090 | | SECRETARIA MUNICIPAL DE GESTÃO DE CIDADE E INFRAESTRUTURA | |
| RESP. TÉCNICO | | EMPREENDIMENTO: PAVIMENTAÇÃO E DRENAGEM DE VIA PÚBLICA | |
| MARIO HENRIQUE DIAS PELISSARI/32189305888 Eng. Mário H. D. Pelissari / CREA: 5061938090 | | TRECHO: LIGAÇÃO ENTRE O JARDIM JOCKEY CLUB E O JARDIM EMBARÉ, SÃO CARLOS - SP | |
| APROVAÇÃO | | OBJETO: PROJETO DE PAVIMENTAÇÃO - IMPLANTAÇÃO - TRECHOS 3 E 4 | |
| ESCALA: INDICADAS | CÓDIGO: PAV.002 | DATA: FEV . 2026 | REVISÃO 02 |

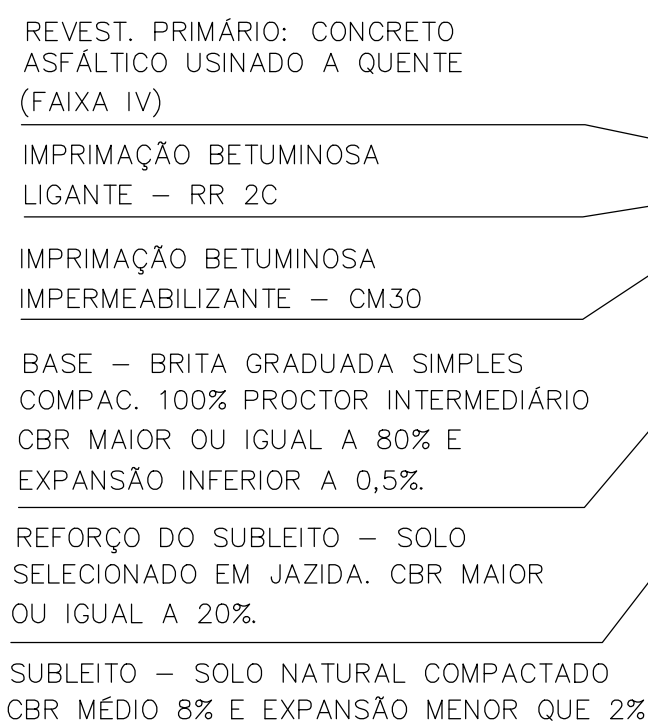

DETALHE DA ESTRUTURA DO PAVIMENTO

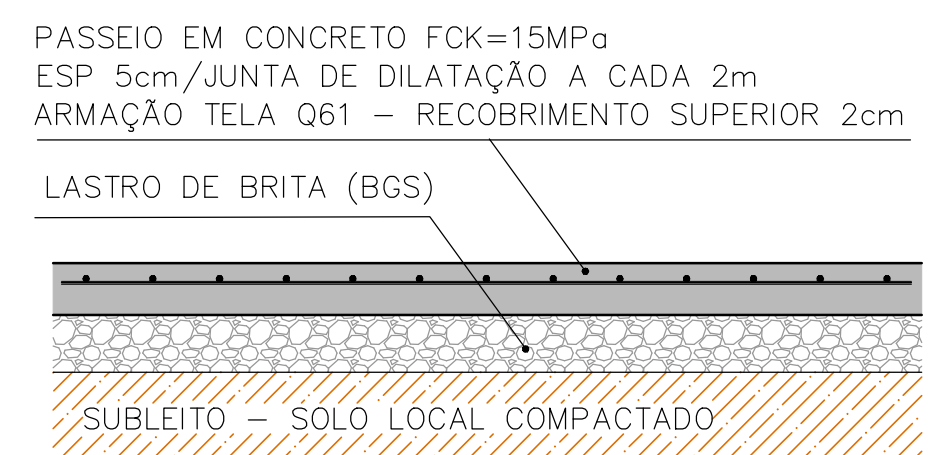

DETALHE DA ESTRUTURA DO PAVIMENTO DO PASSEIO E CICLOVIA SEM ESCALA

RESUMO DOS QUANTITATIVOS:

| | |
|---|--------------|
| Área de intervenção | 42.438,81 m² |
| Pavimentação Asfáltica | 23.391,62 m² |
| Pavimentação Passeio Público | 5.955,08 m² |
| Rampas de acessibilidade | 15,00 unid. |
| Gramá | 13.092,11 m² |
| Sinalização horizontal (pintura) | 935,66 m² |
| Sin. Vertical (Placas metálicas 25 unid.) | 16,00 m² |
| Sin. Vertical (Postes/suportes) | 25,00 unid. |

| TABELA RESUMO DOS QUANTITATIVOS | | | | |
|---------------------------------|----------------------------------|-----------------------|-------------------------|---------------------|
| CANTERO | COMPIMENTO GUÍAS/SARJETAS (m) | ÁREA DE GRAMA (m²) | ÁREA DE PASSEIO (m²) | RAMPAS PNE (Und) |
| C1 | 148,50 | 779,41 | 1.110,55 | 04 |
| C2 | 828,52 | 3.250,68 | --- | --- |
| C3 | 441,22 | 716,31 | 1.132,20 | 03 |
| C4 | 7,35 | --- | --- | --- |
| C5 | 8,55 | --- | --- | --- |
| C6 | 123,78 | 1.219,29 | --- | --- |
| C7 | 576,34 | 910,50 | 1.438,46 | 03 |
| C8 | 551,62 | 1.378,06 | --- | --- |
| C9 | 5,50 | --- | --- | --- |
| C10 | 9,05 | --- | --- | --- |
| C11 | 143,78 | 1.219,29 | --- | --- |
| C12 | 597,53 | 1.525,36 | 2.273,87 | 05 |
| C13 | 841,89 | 2.092,21 | --- | --- |
| TOTAL | 4.873,61 m | 13.092,11 m² | 5.955,08 m² | 15,00 unidades |

| PAVIMENTAÇÃO ASFALTICA | | | | |
|------------------------|------------|-----------------|-------------|----------------------|
| Início | Término | Comprim. (m) | Largura (m) | Área resultante (m²) |
| 00 | 204+6,30m | 406,30 x 406,30 | 9,00 | 7.313,40 |
| 100 | 219+19,20m | 458,28 x 458,28 | 11,30 | 1.789,86 |
| 200 | 227+6,50m | 548,28 x 548,28 | 11,30 | 1.789,86 |
| 300 | 307+19,80m | 548,28 x 548,28 | 11,30 | 1.789,86 |
| 400 | 442 | 840,00 | 10,00 | 7.560,00 |
| | | | TOTAL | 29.301,62 |

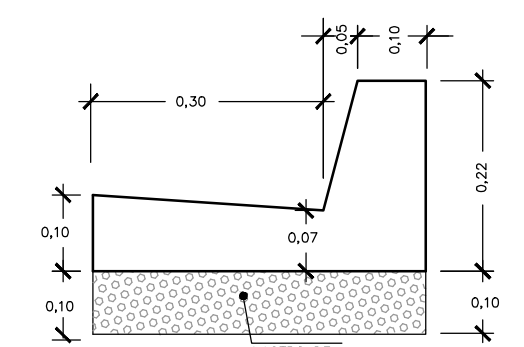

DETALHE: GUIA/SARJETA
EXTRUSADA
ESCALA 1:5

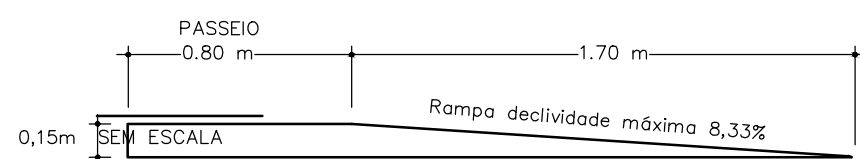
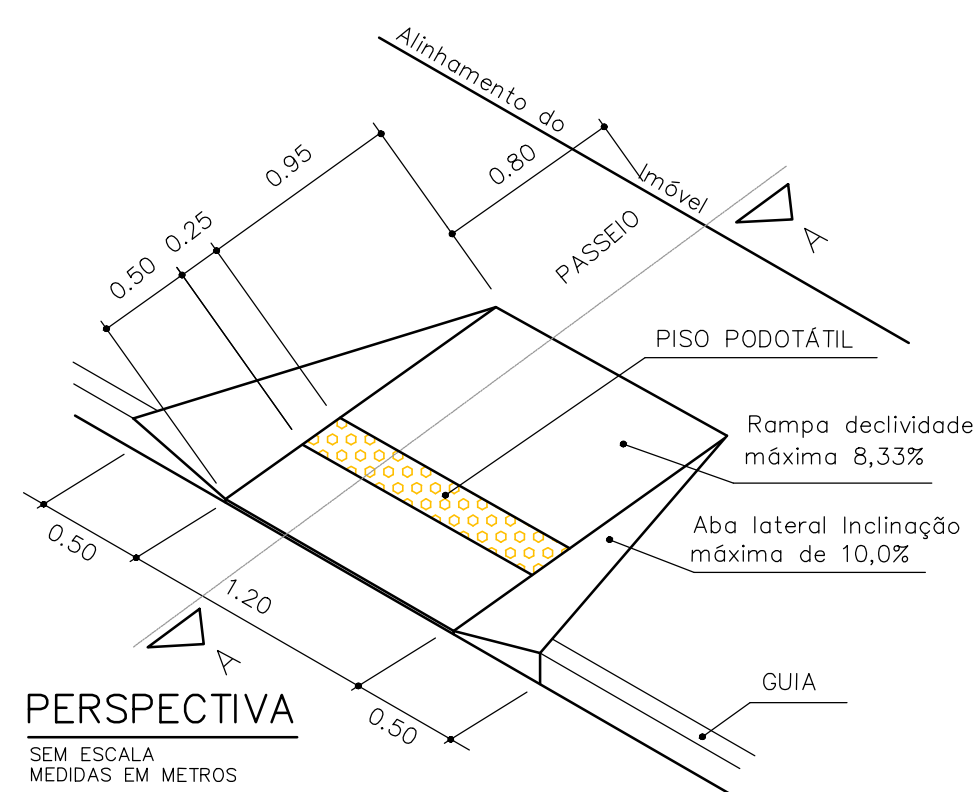
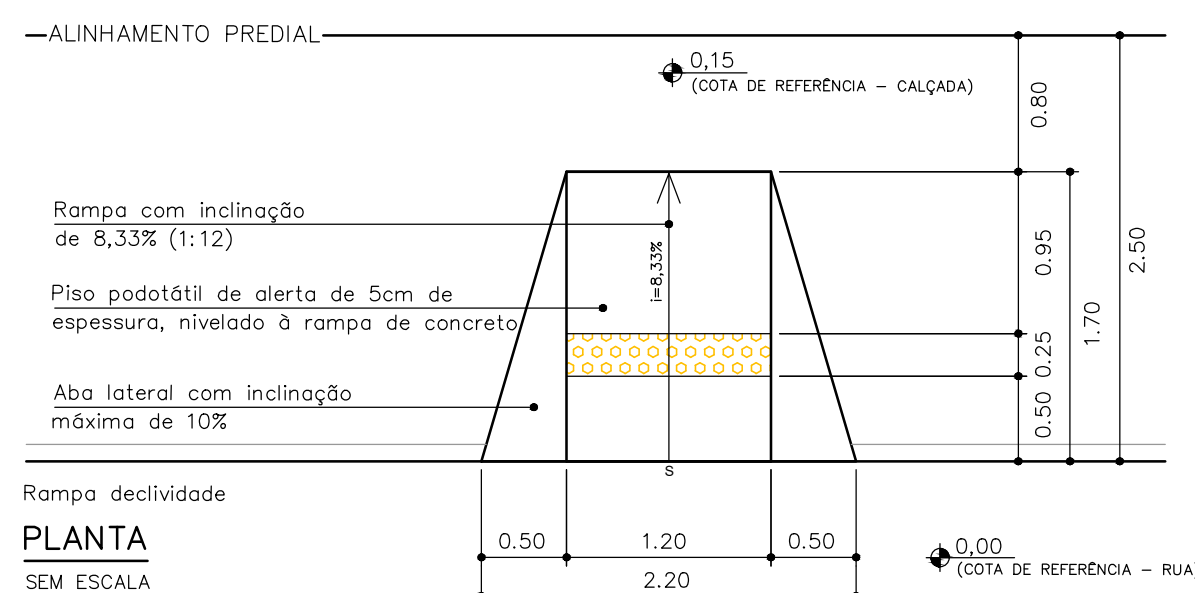

DETALHE DAS RAMPAS PARA
PORT. NECESSIDADES ESPECIAIS
SEM ESCALA

| | | | |
|---|-----------------------------------|---|------------------------------|
| <p align="center">DESENHO</p> <p>Mário Henrique D. Pellissari CREA: 5061938090</p> <p align="center">RESP. TÉCNICO</p> | |  <p align="center">CIDADE DE SÃO CARLOS</p> <p align="center">PREFEITURA MUNICIPAL DE SÃO CARLOS SECRETARIA MUNICIPAL DE GESTÃO DE CIDADE E INFRAESTRUTURA</p> | |
| <p>MARIO HENRIQUE DIAS PELLISSARI:32189305888</p> <p align="center"><small>Assinado de forma digital por MARIO HENRIQUE DIAS PELLISSARI:32189305888 Data: 2020.02.02 24:13:44 -03'00'</small></p> <p>Eng. Mário H. D. Pellissari / CREA: 5061938090</p> | | <p>EMPREENDIMENTO: PAVIMENTAÇÃO E DRENAGEM DE VIA PÚBLICA</p> | |
| <p align="center">APROVAÇÃO / CRE</p> | | <p>TRECHO: LIGAÇÃO ENTRE O JARDIM JOCKEY CLUB E O JARDIM EMBARÉ, SÃO CARLOS - SP</p> <p>OBJETO: PAVIMENTAÇÃO E DRENAGEM- DETALHES DE PAVIMENTAÇÃO E QUANTIFICAÇÕES GERAL</p> | |
| <p>ESCALA: INDICADAS</p> | <p>CÓDIGO: PAV.003</p> | <p>DATA: FEV . 2026</p> | <p>REVISÃO 03</p> |

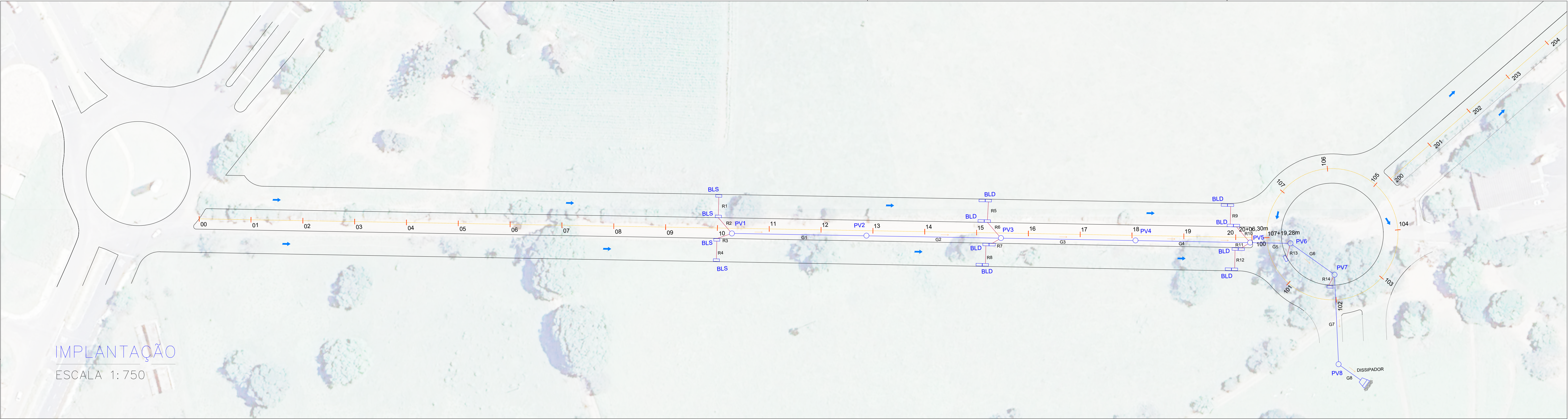

IMPLANTAÇÃO
ESCALA 1:750

RESUMO DOS QUANTITATIVOS:

| | |
|----------------------------|------------|
| Tubos 400mm | 107,00 m |
| Tubos 600mm | 283,50 m |
| PV 600mm | 8,00 unid. |
| Boca de Lobo Simples (BLS) | 4,00 unid. |
| Boca de Lobo Dupla (BLD) | 8,00 unid. |
| Guias / Sarjetas | 4.873,61 m |
| Dissipador de energia | 1,00 unid. |

DADOS DAS GALERIAS

| NOME | COMP.(m) | DIÂMETRO (mm) | INCLINAÇÃO(m/m) |
|------------------|----------|---------------|-----------------|
| G1 | 51,90 | 600,00 | > 0,005 |
| G2 | 51,90 | 600,00 | > 0,005 |
| G3 | 51,90 | 600,00 | > 0,005 |
| G4 | 44,25 | 600,00 | > 0,005 |
| G5 | 15,55 | 600,00 | > 0,005 |
| G6 | 20,90 | 600,00 | > 0,005 |
| G7 | 34,65 | 600,00 | > 0,005 |
| G8 | 12,45 | 600,00 | > 0,005 |
| TOTAL = 283,50 m | | | |

DADOS DOS RAMAIS

| NOME | COMP.(m) | DIÂMETRO (mm) | INCLINAÇÃO(m/m) |
|------------------|----------|---------------|-----------------|
| R1 | 9,00 | 400,00 | > 0,005 |
| R2 | 8,00 | 400,00 | > 0,005 |
| R3 | 6,00 | 400,00 | > 0,005 |
| R4 | 9,00 | 400,00 | > 0,005 |
| R5 | 9,00 | 400,00 | > 0,005 |
| R6 | 8,00 | 400,00 | > 0,005 |
| R7 | 6,00 | 400,00 | > 0,005 |
| R8 | 9,00 | 400,00 | > 0,005 |
| R9 | 9,00 | 400,00 | > 0,005 |
| R10 | 8,00 | 400,00 | > 0,005 |
| R11 | 6,00 | 400,00 | > 0,005 |
| R12 | 9,00 | 400,00 | > 0,005 |
| R13 | 6,00 | 400,00 | > 0,005 |
| R14 | 5,00 | 400,00 | > 0,005 |
| TOTAL = 107,00 m | | | |

LEGENDA:

- REDE DE DRENAGEM PROJETADA (NOVA) Ø400mm
- REDE DE DRENAGEM PROJETADA (NOVA) Ø600mm
- REDE DE DRENAGEM PROJETADA (NOVA) Ø800mm
- POÇOS DE VISITA – PROJETADOS – (Ø600mm)
- POÇOS DE VISITA – PROJETADOS – (Ø800mm)
- BOCAS DE LOBO SIMPLES – PROJETADAS
- BOCAS DE LOBO DUPLAS – PROJETADAS
- SENTIDO DO ESCOAMENTO NA GALERIA
- SENTIDO DE ESCOAMENTO SUPERFICIAL
- Gn NOMENCLATURA DAS GALERIAS (ØVariável)
- Rn NOMENCLATURA DOS RAMAIS (Ø400MM)
- EIXO DO ESTAKEAMENTO
- DISSIPADOR DE ENERGIA

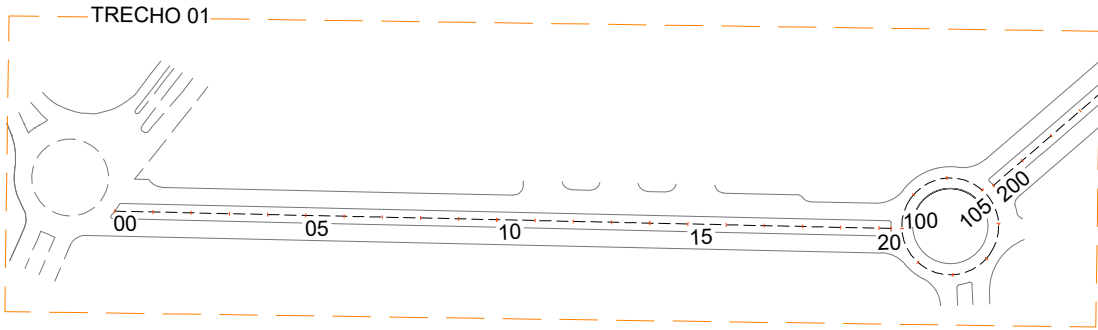
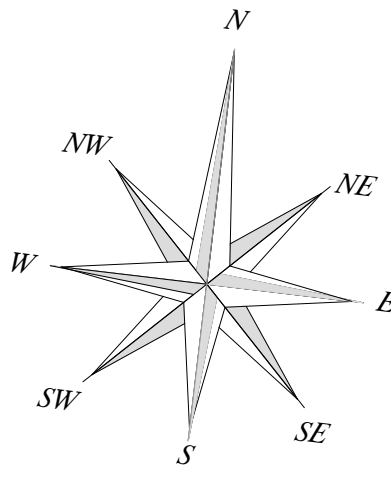

ARTICULAÇÃO
SEM ESCALA

| | | | | |
|--|--|--|----------------------------|----------------------------|
| DESENHO Mário Henrique D. Pelissari CREA: 5061938090 RESP. TÉCNICO | |  PREFEITURA MUNICIPAL DE SÃO CARLOS SECRETARIA MUNICIPAL DE GESTÃO DE CIDADE E INFRAESTRUTURA | | |
| MARIO HENRIQUE DIAS PELISSARI:32189305888 Assinado de forma digital por MARIO HENRIQUE DIAS PELISSARI:32189305888 Dados: 2026.02.24 13:46:05 -03'00' Eng. Máio H. D. Pelissari / CREA: 5061938090 | | EMPREENDIMENTO: PAVIMENTAÇÃO E DRENAGEM DE VIA PÚBLICA | | |
| APROVAÇÃO | | TRECHO: LIGAÇÃO ENTRE O JARDIM JOCKEY CLUB E O JARDIM EMBARÉ, SÃO CARLOS - SP | | |
| | | OBJETO: DRENAGEM - IMPLANTAÇÃO | | |
| | | ESCALA: INDICADAS | CÓDIGO: DREN.001 | DATA: FEV . 2026 |
| | | | | REVISÃO 02 |

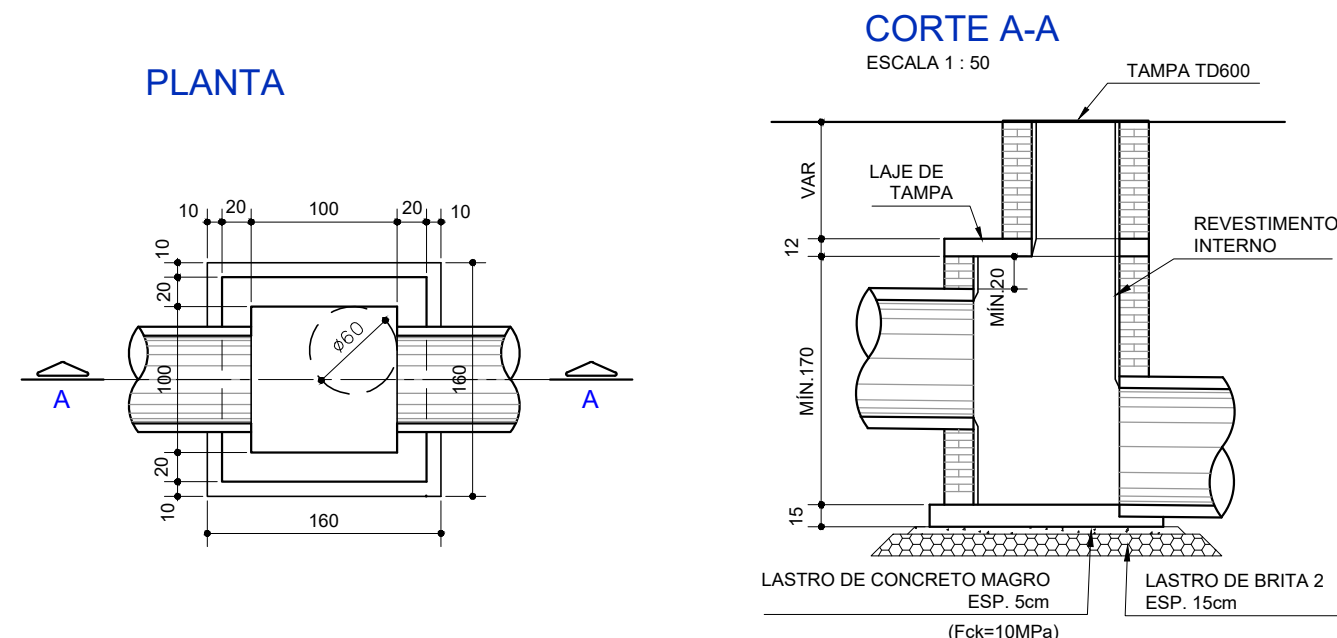

DETALHE - POÇO DE VISITA
Ø 600 MM
ESC.INDICADA

LAJE DE FUNDO

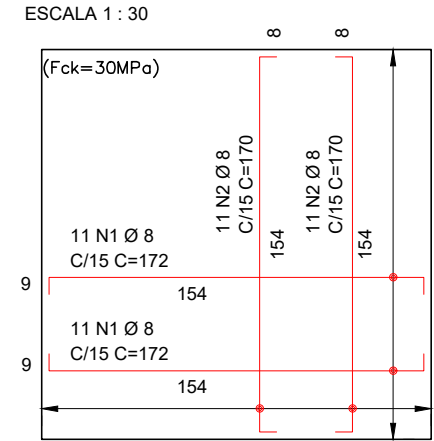

DET. RECOBRIMENTO

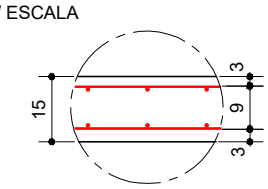

LAJE DE TAMPA

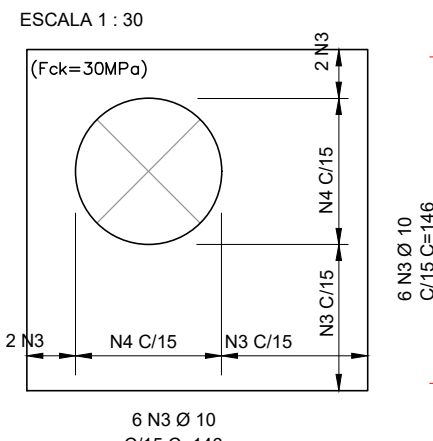

DET. RECOBRIMENTO

S/ ESCALA

S/ ESCALA

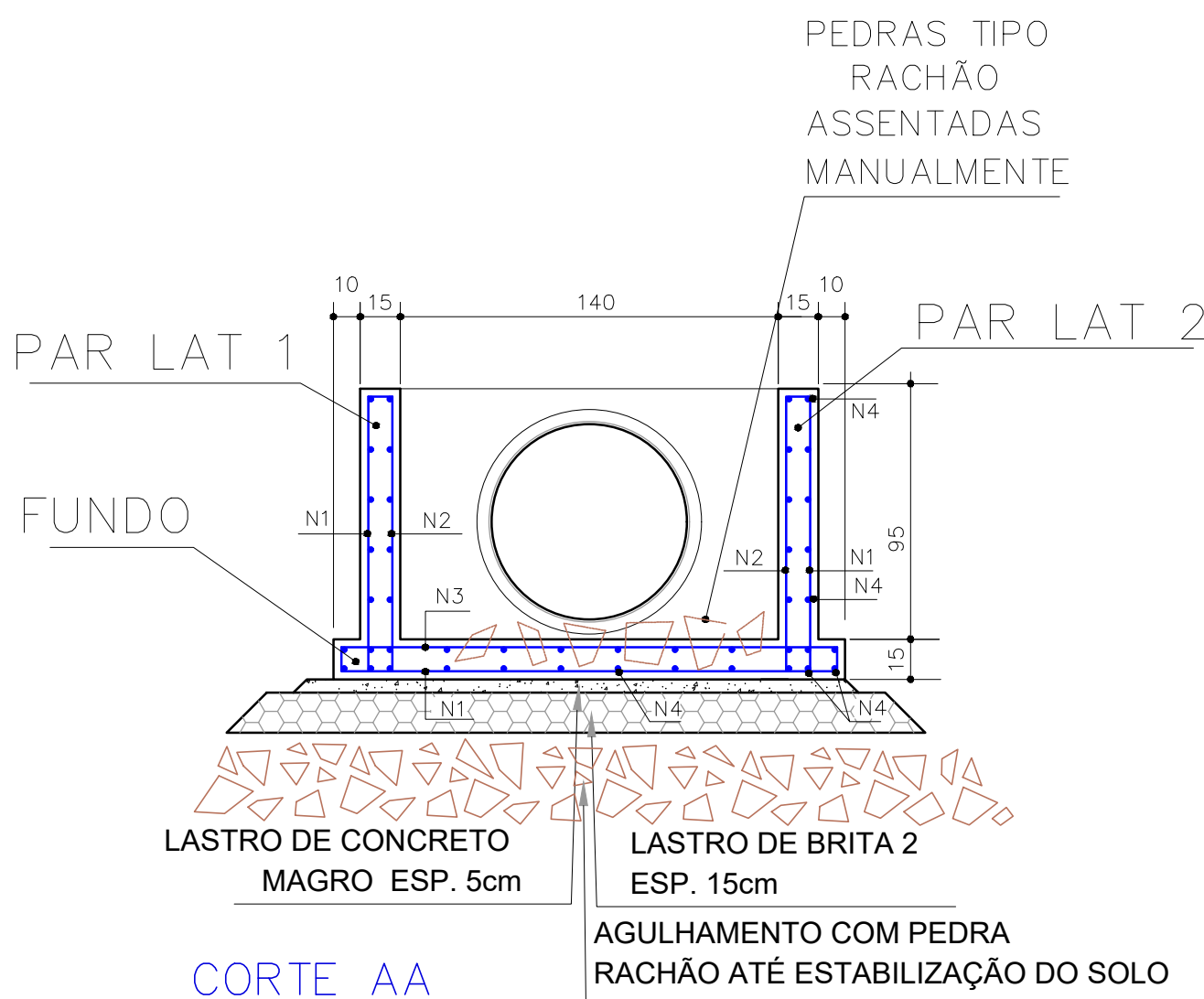
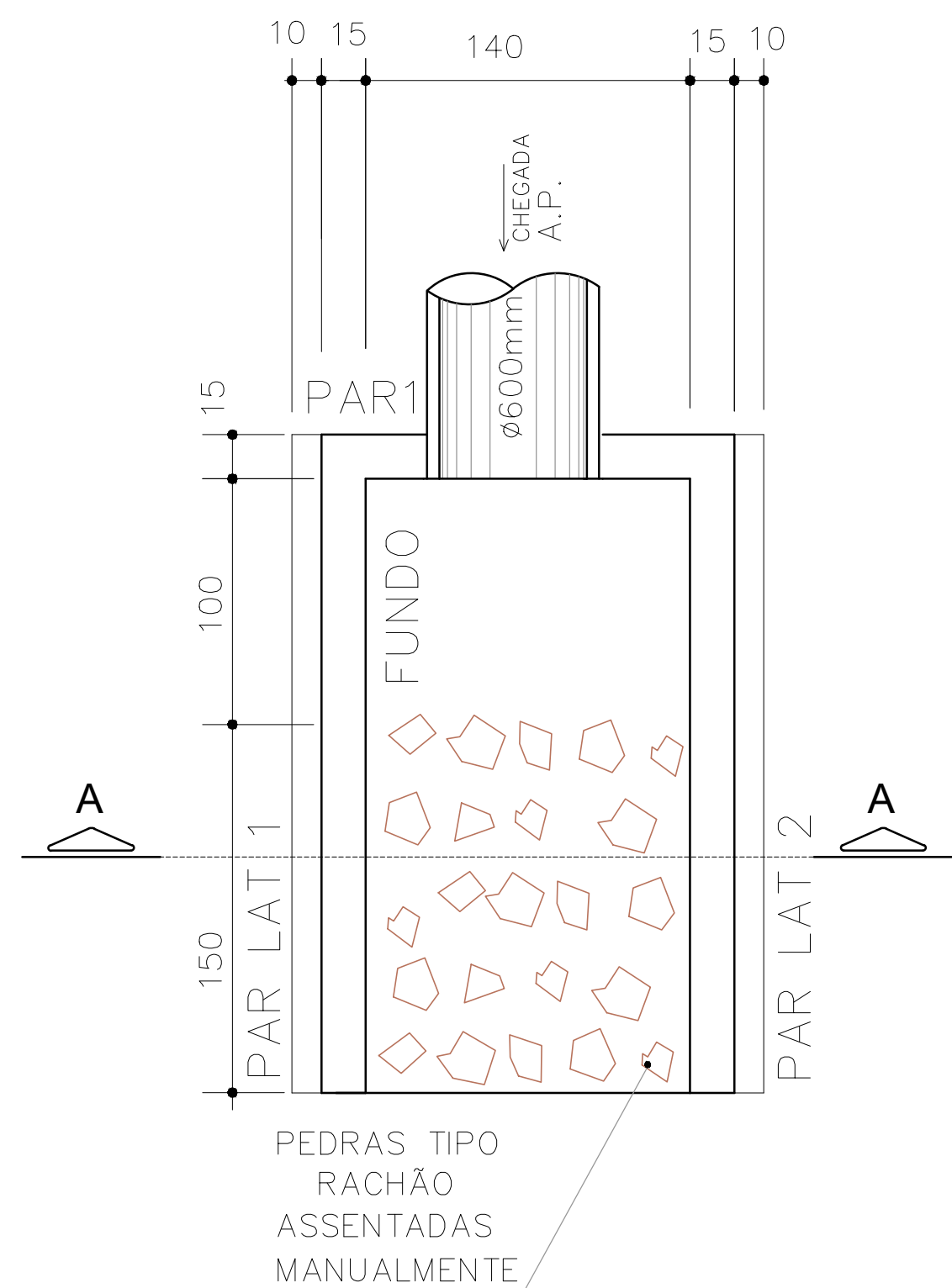

ARMADURAS

PAR. LATERAIS E FUNDO

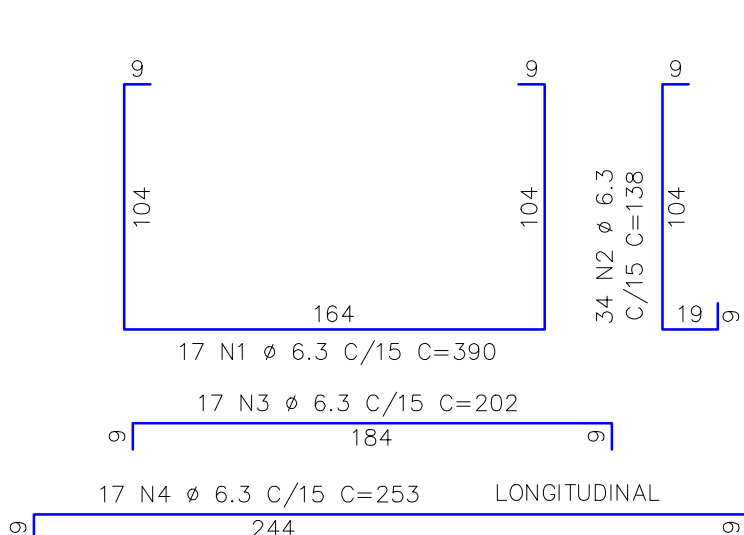

PAREDE 1

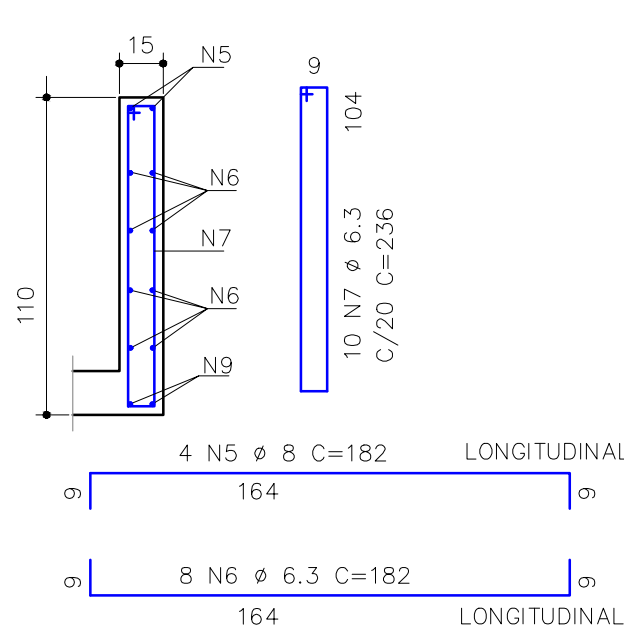

VALAS ATÉ 1,50 M
SEM ESCALA

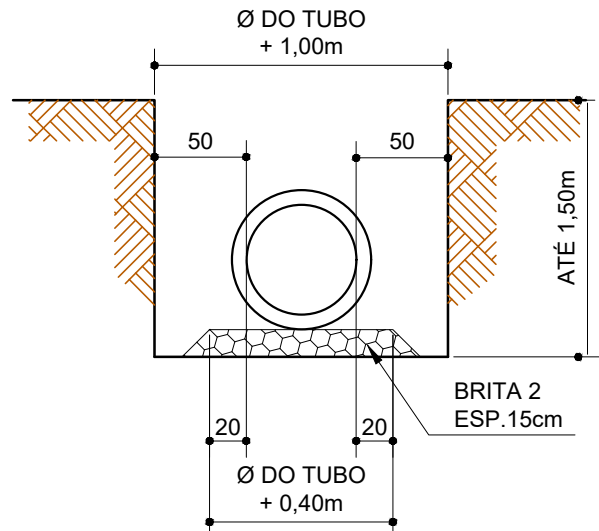

DETALHE - VALAS
SEM ESC.

VALAS MAIORES QUE 1,50 M
SEM ESCALA

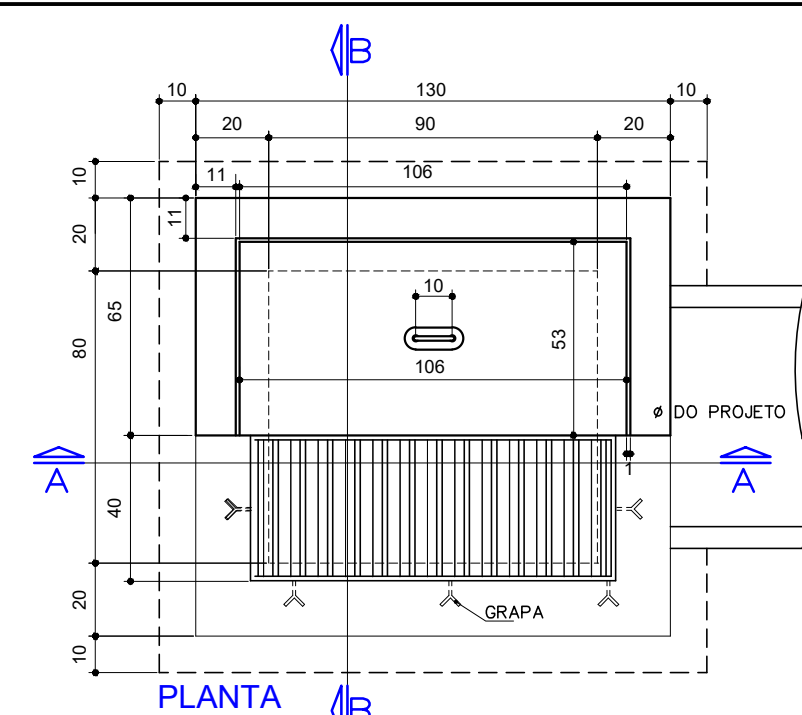
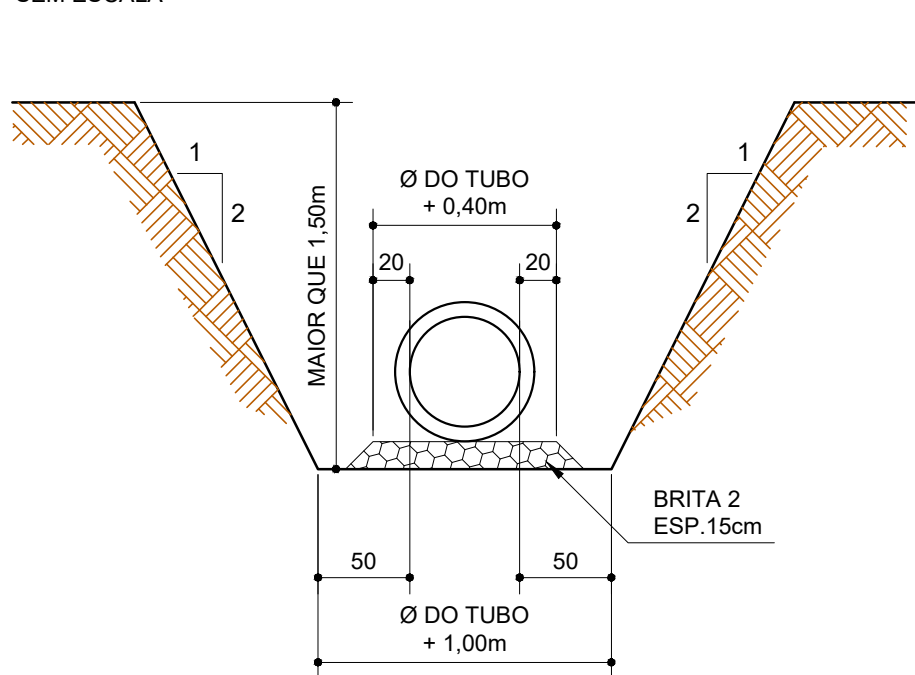

GRELHA - PLANTA

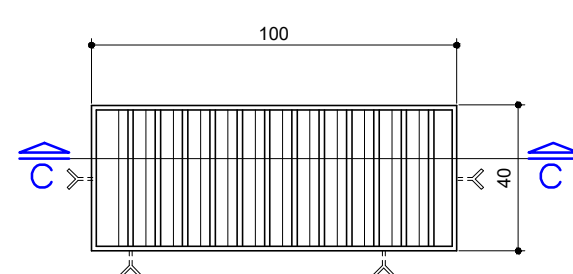

CORTE CC

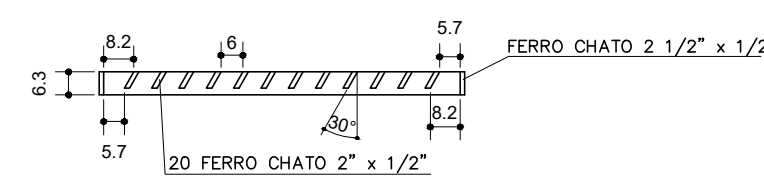

DETALHE - BOCA DE LOBO SIMPLES (BLS)
ESC.1:20

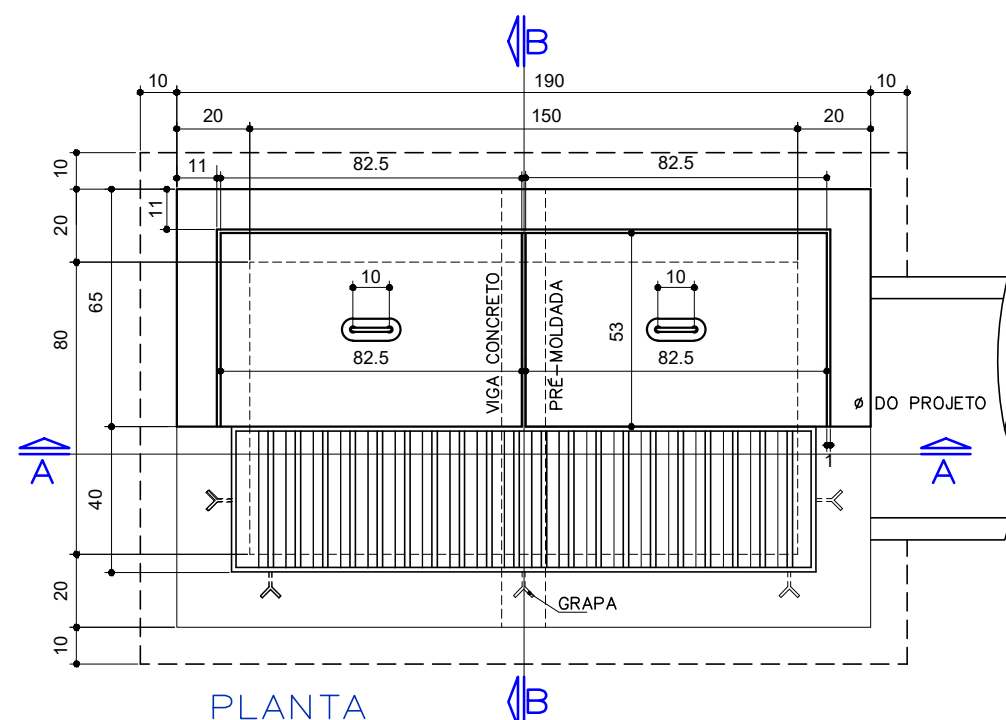

GRELHA - PLANTA

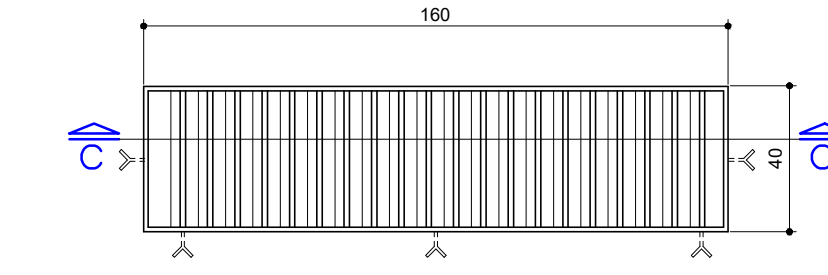

CORTE CC

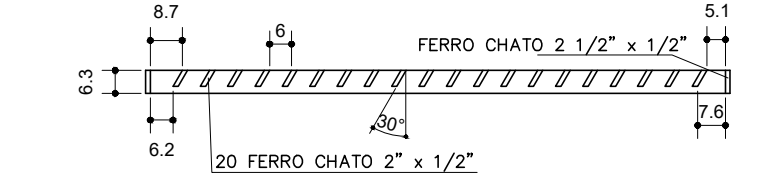

DETALHE - BOCA DE LOBO DUPLA (BLD)
ESC.1:20

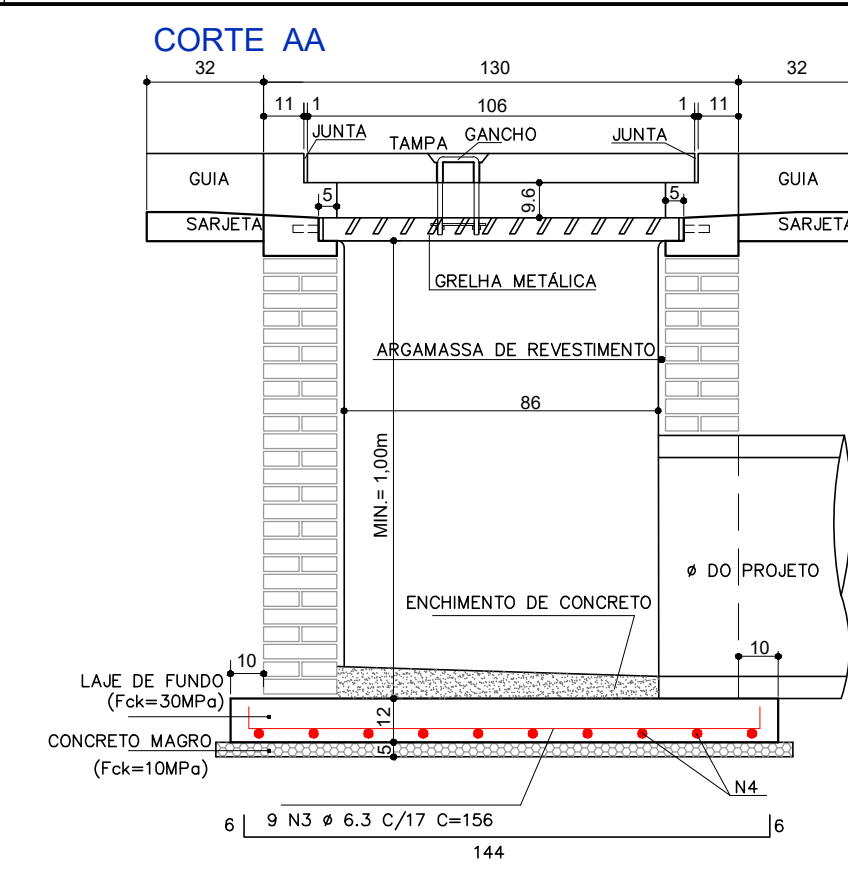

CORTE BB

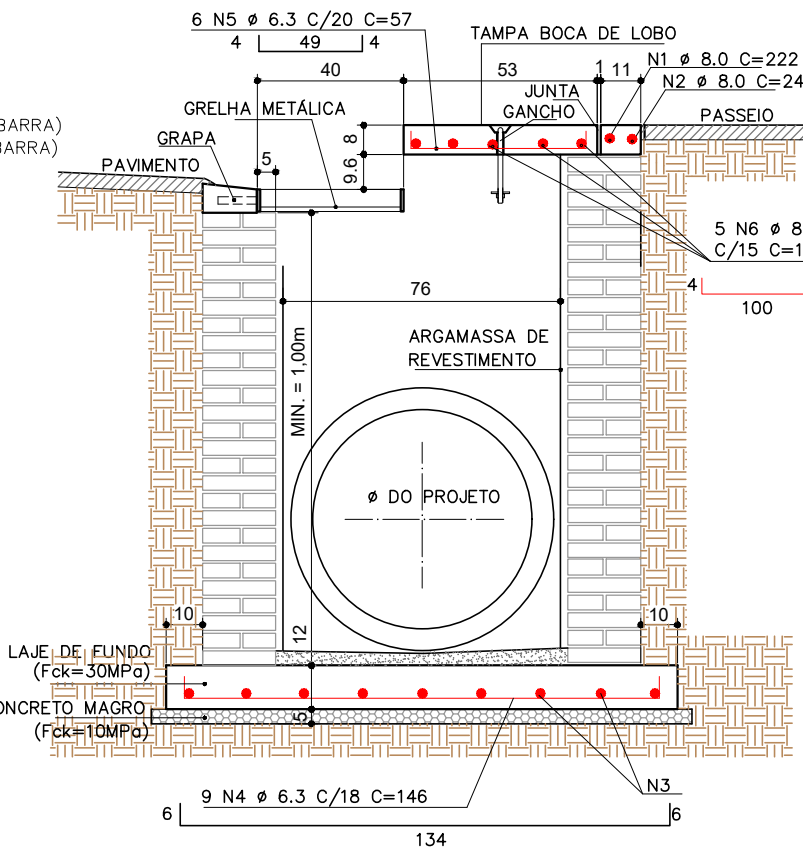

CORTE AA

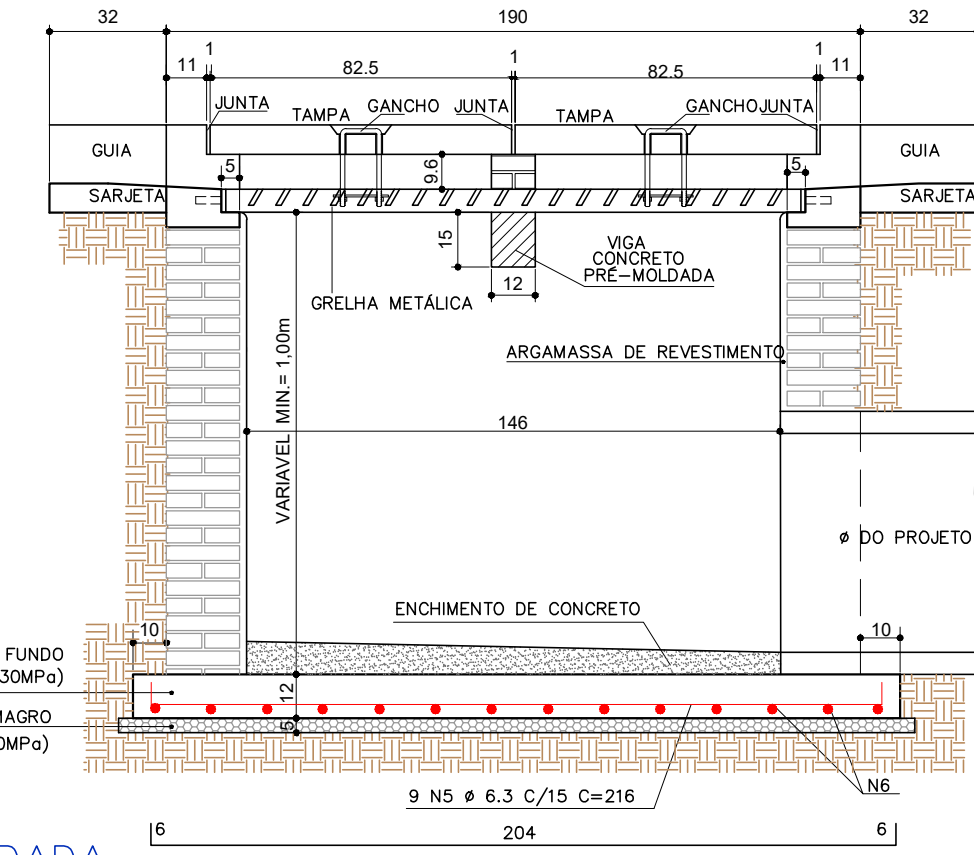

CORTE BB

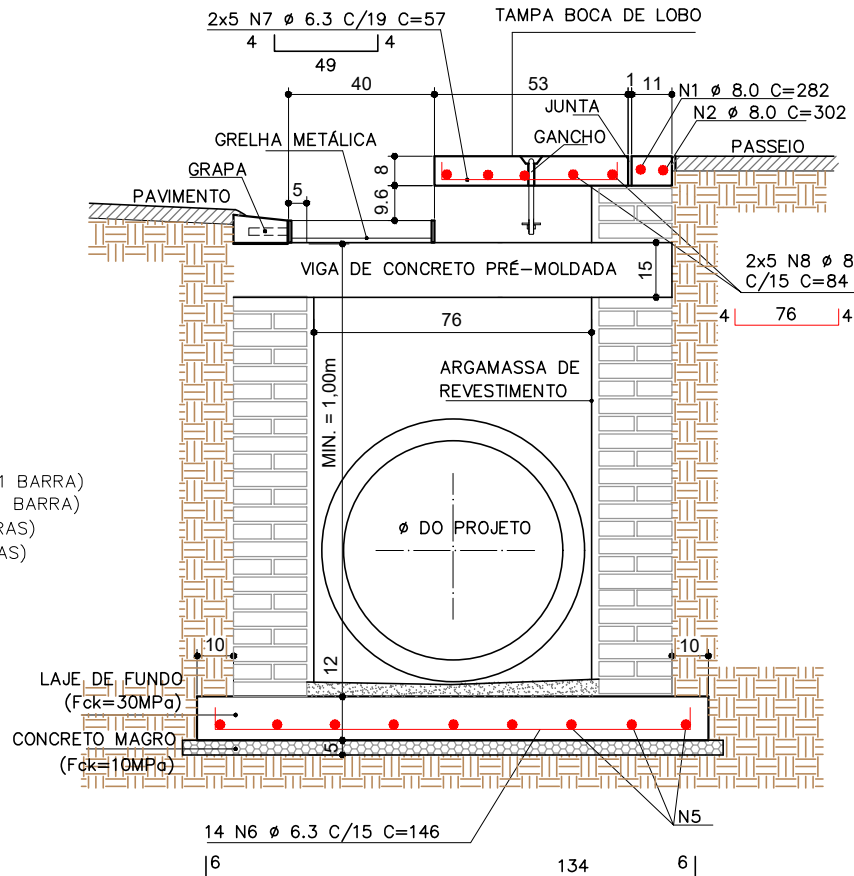

| | | | |
|--|--|---|--|
| DESENHO Mário Henrique D. Pelissari CREA: 5061938090 RESP. TÉCNICO MARIO HENRIQUE DIAS PELISSARI:32189305888 Assinado de forma digital por MARIO HENRIQUE DIAS PELISSARI:32189305888 Data: 2024.02.24 13:47:38 -03'00' Eng. Mário H. D. Pelissari / CREA: 5061938090 APROVAÇÃO | | CIDADE DE SÃO CARLOS PREFEITURA MUNICIPAL DE SÃO CARLOS SECRETARIA MUNICIPAL DE GESTÃO DE CIDADE E INFRAESTRUTURA EMPREENDIMENTO: PAVIMENTAÇÃO E DRENAGEM DE VIA PÚBLICA TRECHO: LIGAÇÃO ENTRE O JARDIM JOCKEY CLUB A E O JARDIM EMBARÉ, SÃO CARLOS - SP OBJETO: DRENAGEM - DETALHES GERAIS ESCALA: INDICADAS CÓDIGO: DREN.002 DATA: FEV . 2026 REVISÃO: 02 | |
|--|--|---|--|